

大嫌いなファン掃除と 10年、さようなら



レンジフード
LES08BHW2M

さっとれるファン仕様。
シルバー色・上幕板シルバー
常時換気・照明付。

スマートフォンで動画
をご覧いただけます

全自動おそうじファン付 ほっとクリーンフード



フロアユニット

■スライドタイプ



シンク



隙間がなく汚れの溜まりにくいシンクです。

2 調理機器

ガス標準 オール電化標準

LESG32N3NA
ガスストップガスコンロ
片面焼グリル

LEFE32AE
IHクッキングヒーター
2口IH+ラジエント

水栓金具 食器洗い乾燥機

タカギカラン JA306MN
混合水栓 浄水器内蔵シャワー

フルオープン食器洗い乾燥機
LES45RS7SD
ドアパネル仕様、浅型タイプ。

3 カウンター 4 キッチンボード(3mm厚)

人造大理石カウンター

【サンドホワイト】

【サンドグレー】

ネオナイーブ柄
ホワイト(YS)

ネオマーブル柄
ホワイト(JF)

洗し元灯

LED(昼白色)
<LE35RM>

【エンボス仕上げ】

ステンレスカウンター

【サンドベージュ】

5 追加仕様

VP20(木目柄・鏡面) VT20(木目柄・マット) VH20(マット)

アルペロブラック [PV] アルペロホワイト [PF]

ソフトウォールナット柄 [TT] ソフトチェリー柄 [TQ] ソフトオーク柄 [TV] ホワイトアッシュ柄 [TU]

ベイントウッド柄 [HM] ヴィンテージメタル柄 [HQ] 木目

取っ手は4タイプから選べます
(キッチン用ウォールユニット除く)

フロアユニット

ハンドル [HAA] ハンドル [HDA]

ハンドル [HCE] 手掛けタイプの取っ手です

アルミライン [LCA]

ウォールユニットH700

取っ手なし(手掛け仕様)

VL20(単色柄・鏡面)

ブラウン [LM] ネイビー [LC] ファインレッド [LD] オレンジ [LE] オリーブグリーン[LZ] ベージュ [LB] ビューティホワイト[LW]

担当営業チェック欄 <input checked="" type="checkbox"/>		OZERO株式会社 ゼロ・コーポレーション	
① 扉/取っ手		承認済	
② 調理機器			
③ カウンター		印	
④ キッチンボード			
⑤ 追加仕様	有・無	承認日: 年 月 日	



レンジフード

LES81AH2ML



薄型サイドフード
シルバー色・照明付

フロアユニット

スライドタイプ



静かに閉まるソフトクロージング機構。

2 調理機器

ガス標準



LESG32N3NA
ガラストップガスコンロ
片面焼グリル

オール電化標準



LEFE32AE
IHクッキングヒーター
2口IH+ラジエント

シンク



ステンレスMタイプ



隙間がなく汚れの溜まりにくいシンクです。



排水部も継ぎ目がないのでお手入れが簡単です。

水栓金具



タカギカラン JA306MN
混合水栓 浄水器内蔵シャワー

食器洗い乾燥機



フルオープン食器洗い乾燥機
LES45RS7SD
ドアパネル仕様、浅型タイプ。

3 カウンター

人造大理石カウンター

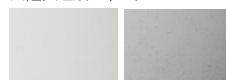

【サンドホワイト】 【サンドグレー】



【サンドベージュ】
ステンレスカウンター

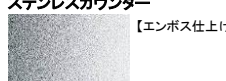

【エンボス仕上げ】

4 キッチンボード(3mm厚)



ネオナイーブ柄
ホワイト(YS) ネオマーブル柄
ホワイト(JF)



流し元灯



LED(昼白色)
<LE35RM>

5 追加仕様



担当営業チェック欄 <input checked="" type="checkbox"/>		ZERO株式会社 ゼロ・コーポレーション	
① 扉/取っ手		承認済	
② 調理機器			
③ カウンター		印	
④ キッチンボード			
⑤ 追加仕様	有・無	承認日: 年 月 日	

1 扉勝手・取っ手バリエーション

VP20(木目柄・鏡面)	VT20(木目柄・マット)	VH20(マット)	取っ手は4タイプから 選べます (キッチン用ウォールユニット除く) フロアユニット
<input type="checkbox"/> アルペロ ブラック [PV] <input type="checkbox"/> アルペロ ホワイト [PF] <input type="checkbox"/> ソフト ウォール ナット柄 [TT] <input type="checkbox"/> ソフト チェリー柄 [TQ] <input type="checkbox"/> ソフト オーク柄 [TV] <input type="checkbox"/> ホワイト アッシュ柄 [TU]	<input type="checkbox"/> ペイント ウッド柄 [HM] 木目 <input type="checkbox"/> ヴィンテージ メタル柄 [HQ]	<input type="checkbox"/> ハンドル [HAA] <input type="checkbox"/> ハンドル [HDA] <input type="checkbox"/> ハンドル [HCE] <input type="checkbox"/> アルミライン [LCA]	
VL20(単色柄・鏡面)			手掛けタイプの 取っ手です
<input type="checkbox"/> ブラウン [LM] <input type="checkbox"/> ネイビー [LC] <input type="checkbox"/> ファインレッド [LD] <input type="checkbox"/> オレンジ [LE] <input type="checkbox"/> オリーブ グリーン[LZ] <input type="checkbox"/> ベージュ [LB] <input type="checkbox"/> ビューティ ホワイト[LW]			